

國立教育廣播電臺

網站流量分析報告

統計時間：105年01月01日 至 105年12月31日止

數位資訊組編製

中華民國 106 年 5 月 9 日

一、105 年官網訪客收聽節目排行

以目前官網所提供「現正播放」、「節目總覽」及「節目隨選」3種線上收聽節目方式，訪客使用之比例如下：

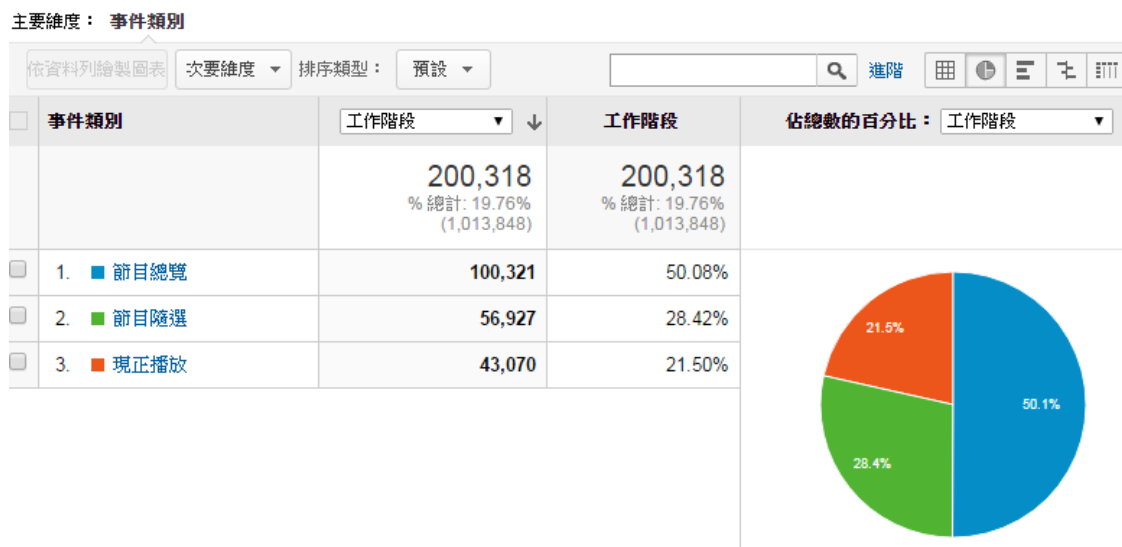

以 Google Analytics 統計各收聽方式訪客瀏覽量臚列如下(以總計瀏覽量前 50 名排序)：

(Google Analytics Total Events, 總計瀏覽量前 50 名排序)

序位	節目名稱	現正播放	節目隨選	節目總覽	總計
1	星期講座	2565	11010	30028	43603
2	從心歸零	2787	28441	7192	38420
3	銀髮新視界	1354	13231	11188	25773
4	藍色電影院	4218	3919	16761	24898
5	教育行動家(下)	3589	8294	6652	18535
6	教育行動家(上)	2410	9544	6115	18069
7	多愛自己一點點	851	8336	7168	16355
8	早安日語	2306	1429	10587	14322
9	晚安故事屋	1326	1992	9912	13230
10	漢字相聲	435	3957	7223	11615
11	教育好夥伴	2323	4007	5115	11445
12	哲學 Café	603	1864	8560	11027
13	空中大學廣播教學節目 (0400)	10812		10812	

14	拍律遊樂園	1812	3220	5017	10049
15	時光下午茶(下)	2635	3580	3547	9762
16	文學四季	459	2380	6456	9295
17	麻吉同學會	1783	2692	4377	8852
18	愛的加油站	695	2839	5154	8688
19	時光下午茶(上)	2260	3634	2583	8477
20	音樂二三事	2794	2091	3279	8164
21	南方講堂	377	2247	5257	7881
22	教育 Talk Bar	1587	2101	4144	7832
23	賽恩思遊樂園	616	664	6507	7787
24	法廣 RFI 聯播(1900)		7591		7591
25	幸福聯合國	2154	2820	2598	7572
26	教育大不同	1509	2232	3759	7500
27	空中進修學院廣播教學節目	743	6726		7469
28	光點人物 Talks	1359	4475	1472	7306
29	用心聽台灣	832	2384	3893	7109
30	空中大學廣播教學節目 (2030)	6835		6835	
31	法語教學	899	1243	4616	6758
32	超級英語通	185	980	5555	6720
33	Yinka 日本歷史教室	1343	1102	3804	6249
34	法廣 RFI 聯播(1900 ...	6121			6121
35	法語浪漫	1392	1583	3118	6093
36	空中大學廣播教學節目 (1300)	5930		5930	
37	教育新亮點(0710)	416	3073	2410	5899
38	空中大學廣播教學節目(2 ...	5664			5664
39	生活 In Design(上)		3619	2034	5653
40	跟著小號聽爵士	1738	899	2985	5622
41	英語你我他	492	525	4562	5579
42	聽見桃花源	1230	1328	2970	5528
43	不單單是藝術	928	993	3595	5516
44	生活 In Design(...	5365			5365
45	樂活 ING	1313	1130	2900	5343
46	教育開講	1219	1032	2942	5193
47	Yinka 生活日語會話	497	155	4283	4935
48	為臺灣文學朗讀	828	1479	2582	4889
49	我的世界好朋友	527	788	3538	4853
50	Yinka 地理教室	1074	1252	2522	4848

二、105 年訪客每日造訪時段分布

各時段使用瀏覽量分布圖



(利用 Google Analytics 參數 Pageviews 加總排序)

序號	時段	瀏覽量	百分比
1	21	117295	6.18%
2	10	117191	6.17%
3	09	116853	6.15%
4	15	115195	6.07%
5	16	114938	6.05%
6	22	114343	6.02%
7	14	113695	5.99%
8	11	112529	5.93%
9	20	103560	5.45%
10	17	103389	5.44%
11	13	99038	5.22%
12	12	95721	5.04%
13	23	93184	4.91%
14	19	92435	4.87%
15	18	86605	4.56%
16	08	85985	4.53%
17	00	58468	3.08%
18	07	45983	2.42%
19	01	31158	1.64%
20	06	28932	1.52%
21	02	18296	0.96%
22	05	13685	0.72%
23	03	10780	0.57%
24	04	9531	0.50%
	總計	1898789	

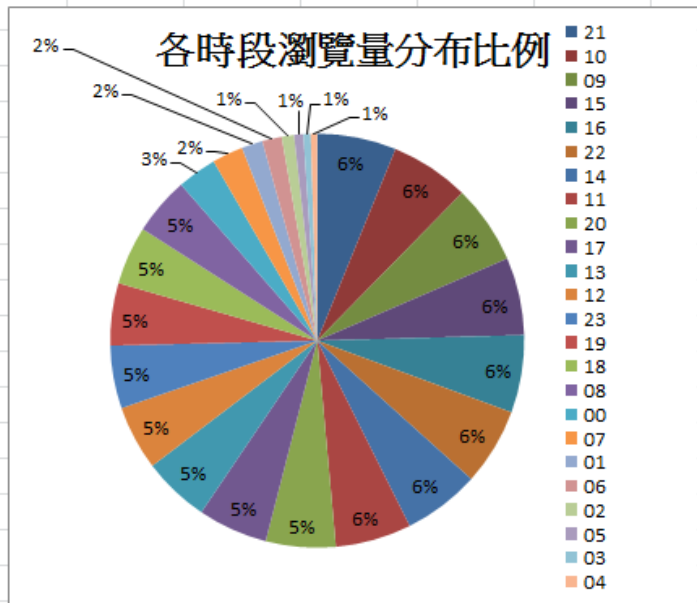

三、105 年訪客年齡分布

(利用 Google Analytics 參數 Pageviews 加總)

主要維度：年齡層

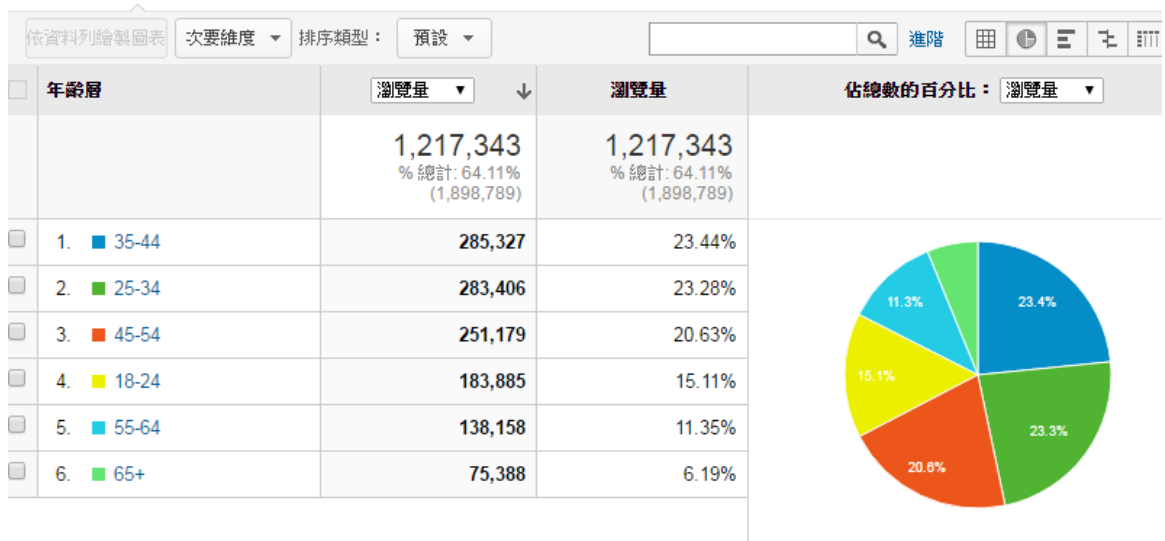

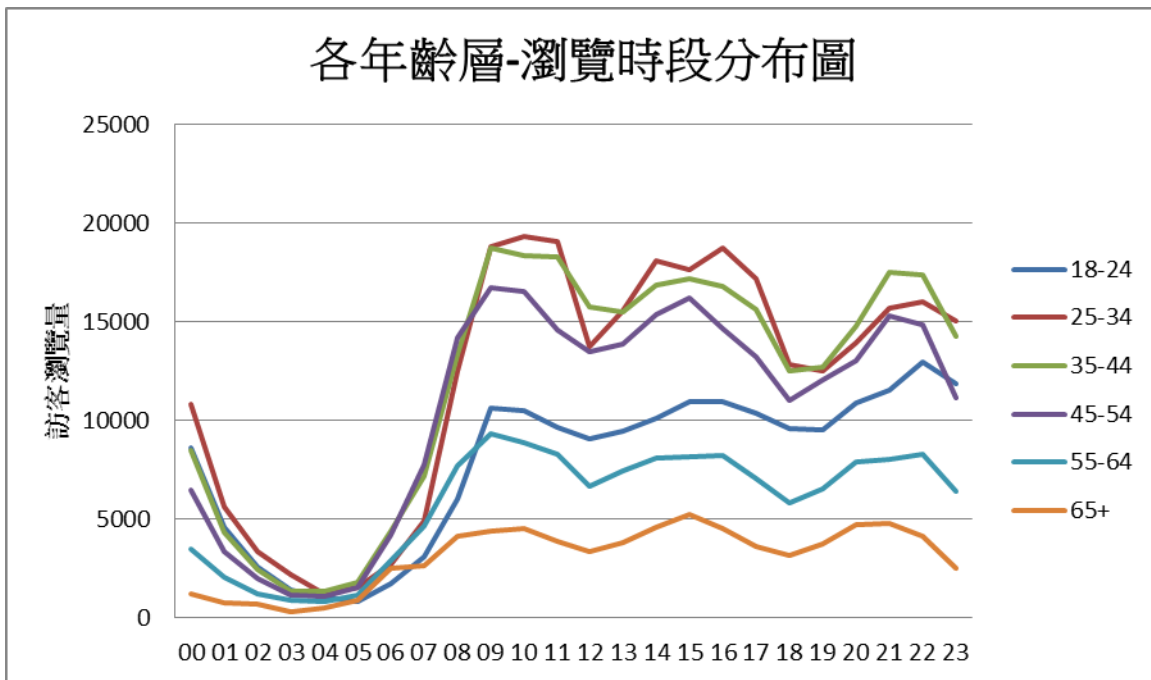

四、 105 年訪客使用之瀏覽器狀況

(利用 Google Analytics 參數 Pageviews 加總)



五、 節目訪客每日各時段瀏覽量分布(取排行前 10 名)

105年節目-訪客每日各時段瀏覽量分布(取排行前10名)

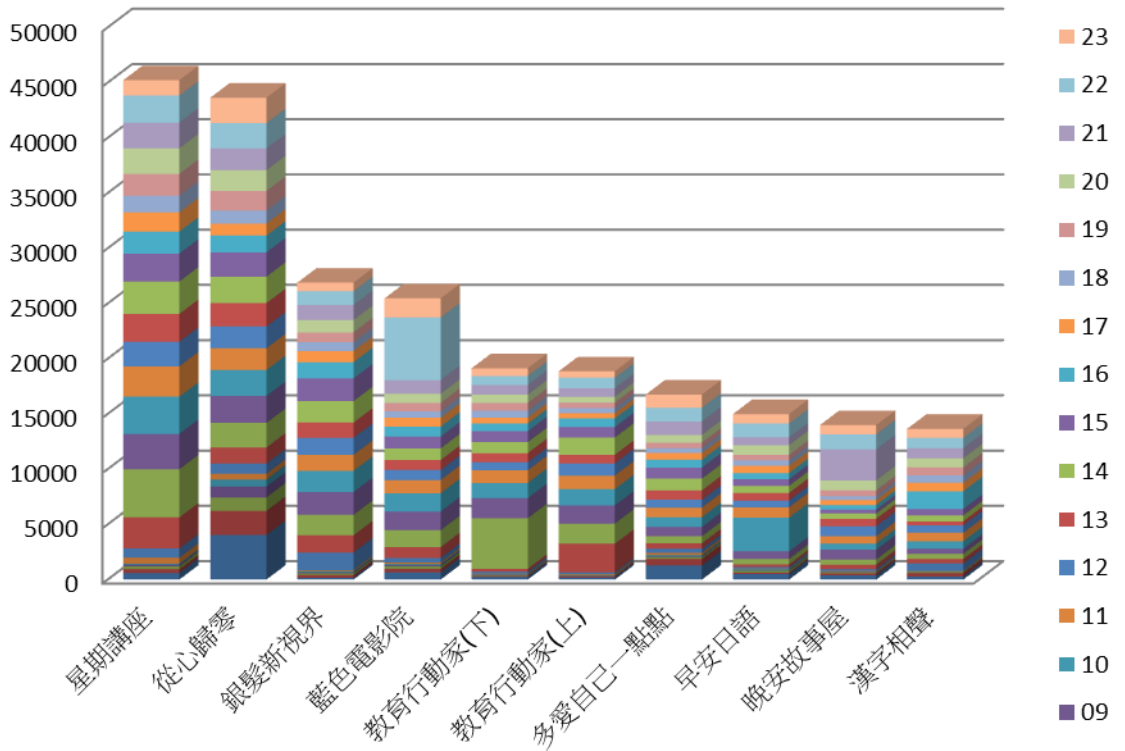

六、節目年齡層走勢圖(取排行前 50 名)

列標籤	18-24	25-34	35-44	45-54	55-64	65+	年齡層趨勢分布
星期講座	1141	2744	3669	7502	7221	4405	
從心歸零	2267	4399	3649	4359	4939	2561	
藍色電影院	1969	3628	3626	3195	2683	1378	
銀髮新視界	629	1833	1681	3242	4331	2509	
教育行動家(下)	1509	2047	2493	3628	1245	553	
教育行動家(上)	1300	2236	2750	3355	1156	490	
多愛自己一點點	917	1751	1559	2219	2021	1193	
早安日語	1324	2117	1858	1855	1206	1143	
晚安故事屋	479	1376	4470	1084	276	187	
漢字相聲	891	1485	2487	1006	810	409	
教育好夥伴	514	1082	1890	1860	1134	359	
哲學Café	1368	2066	1270	1122	590	285	
拍律遊樂園	1550	2530	971	645	290	159	
文學四季	688	1000	1180	1755	1098	338	
時光下午茶(下)	860	1640	1165	1095	915	288	
空中大學廣播教學節目(0400)	878	1344	888	1117	965	553	
愛的加油站	645	1063	1163	1049	756	573	
賽恩思遊樂園	239	934	2809	692	209	168	
麻吉同學會	357	941	2243	912	342	196	
時光下午茶(上)	723	1465	688	1245	588	268	
音樂二三事	871	1518	902	817	647	102	
教育Talk Bar	762	1441	1147	799	494	141	
南方講堂	179	904	980	1159	889	586	
教育大不同	464	849	1145	1108	405	375	
幸福聯合國	682	884	928	762	838	190	
用心聽台灣	157	882	597	1061	841	642	
空中進修學院廣播教學節目	388	934	647	1041	825	279	
空中大學廣播教學節目(2030)	610	1030	810	608	573	470	
超級英語通	1041	1152	1015	538	318		
光點人物Talks	287	743	993	1263	566	196	
法語教學	997	1141	766	734			
跟著小號聽爵士	793	958	738	612	370	159	
不單單是藝術	357	1087	666	847	512	118	
生活In Design(...	261	880	956	858	459	163	
Yinka生活日語會話	514	743	869	407	682	305	
Yinka日本歷史教室	309	791	608	442	775	501	
空中大學廣播教學節目(2 ...	379	529	1158	693	288	364	
法語浪漫	509	1156	747	420	366	163	
樂活ING	564	658	843	902	257	65	
英語你我他	742	1121	681	451	240		
聽見桃花源	440	510	753	921	438	150	
教育開講	494	786	840	599	298	185	
為臺灣文學朗讀	303	557	442	864	699	242	
教育新亮點(0710)	327	621	897	697	394	150	
生活In Design(上)	266	766	484	623	608	165	
自然有意思	122	584	723	753	386	335	
麻辣學堂	599	780	551	677	146	131	
空中大學廣播教學節目(1 ...	431	734	483	597	314	292	
創青宅急便	597	679	865	446	220		
我的世界好朋友	390	651	1163	351	240		
生活法語	423	690	638	730	244		
空中大學廣播教學節目(1300)		1130	645	616	301		
遨遊西班牙	344	647	346	251	403	692	
生活報報	215	732	636	710	257	92	
藍色電影院(重播)	342	725	264	779	388	115	

七、 使用裝置類別比例

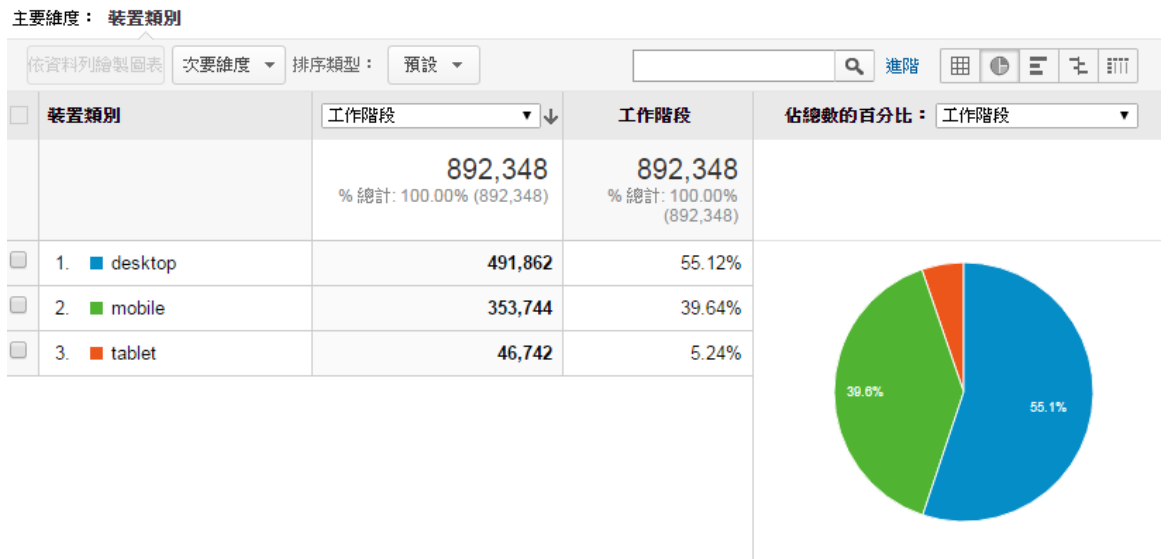

八、105 年節目訪客來源/媒介管道分布(取排行前 50 名)

本項主要是觀察訪客由各搜尋網站自然搜尋或社群媒體網址連結的流量來源，下表呈現 105 年節目瀏覽量排行前 50 名訪客其流量來源分布。

105年節目訪客來源/媒介管道分布									
節目名稱	(direct) / (none)	bing / organic	facebook.com / referral	google / organ	l.facebook.com / referral	m.facebook.com / referral	tw.search.yahoo.com / referral	yahoo / organic	來源/媒介分布
星期講座	9191	518	1263	5531	325	192	1472	2951	
從心歸零	10193	350	422	6047	684	342	693	2367	
藍色電影院	8865	157	1722	5289	684	266	364	1441	
銀髮新視界	7362	305	285	3785	318		329	1359	
教育行動家(下)	4192	229	769	1378	285	599	374	494	
教育行動家(上)	4538	237	409	1392	166	179	342	350	
多愛自己一點點	4026	279	220	2029				568	
法廣RFI聯播(1900 ...	2576								
晚安故事屋	1725		742	1886		181	978	649	
哲學Café	1997		1751	1975		362		152	
漢字相聲	2369		764	1616				285	
南方講堂	3761			1339			385	438	
拍律遊樂園	2175		163	2594					
教育好夥伴	2398		290	555	288	194	176	335	
空中大學廣播教學節目(0400)	3702			699					
做伙來開講	4399	261						305	
早安日語	1651	203		812			301	705	
教育大不同	1130		377	1246		240	681	348	
麻吉同學會	1783		285	910			311	338	
愛的加油站	1768			999				296	
文學四季	1483		584	902		351		231	
時光下午茶(下)	939		377	891		216	216	449	
用心聽台灣	2112		226	536	215				
幸福聯合國	1374		196	1651			181		
法廣RFI聯播(1900)	3149								
生活In Design(...	719			313			189	259	
空中大學廣播教學節目(2030)	1478	152		531					
時光下午茶(上)	919		220	662				555	
教育Talk Bar	1045		636	496		372			
光點人物Talks	1222		152	368				325	
賽恩思遊樂園	1152		442	464		507			
樂活ING	753		549	429		542		194	
空中進修學院廣播教學節目	1635	309		531					
聽見桃花源	1280		220	290		372			
生活In Design(上)	703		263	560			281	229	
音樂二三事	884			631					
不單單是藝術	971		216	398		311			
台灣四季紅	629		359	285				388	
阿拉伯語教學	1215								
跟著小號聽爵士	886		237	603					
優活在一起	1058		305	340		150			
教育開講	651			331					
空中大學廣播教學節目(1300)	1503			190				153	
Yinka 地理教室	353	181						723	
我的世界好朋友	551			314			503		
Yinka日本歷史教室	466							838	
空中大學廣播教學節目(1 ...	629							235	
為臺灣文學朗讀	788			281					
tea time 時光	588		277	155		313			
生活報報	692			213		185	174	187	

九、透過 Google Analytics 站內搜尋報表的觀察，了解訪客的需求及他們在網站內的意圖，藉此優化站內搜尋的功能。

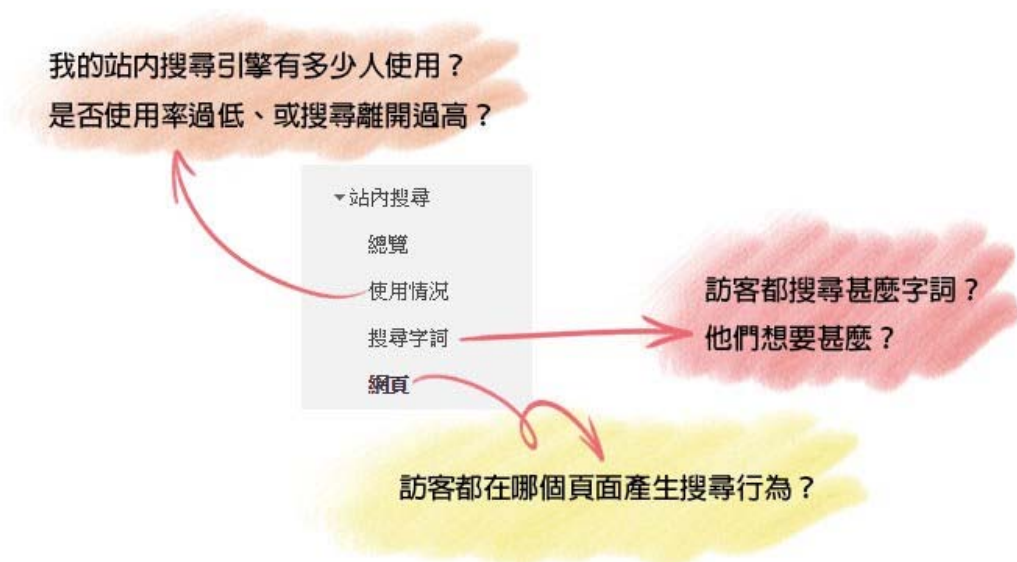

觀察 105 年訪客使用本臺官網站內搜尋之比例約為 4.05%，其不重複搜尋次數在 100 次以上之搜尋字詞、搜尋後停留時間等數據如下表

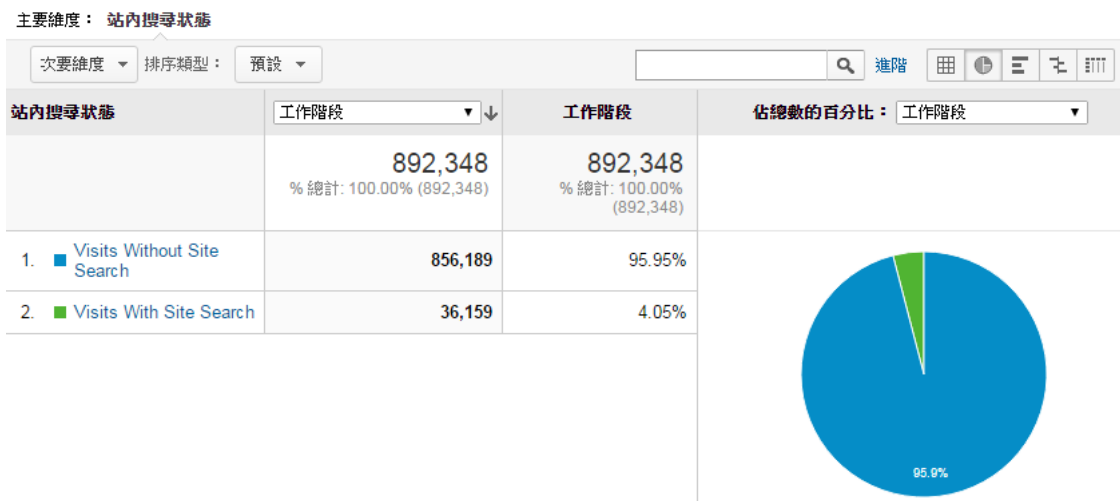

搜尋字詞	不重複搜尋 總數	結果瀏覽量/ 搜尋	搜尋離開 %	搜尋修正 %	搜尋後停留 的時間	搜尋瀏覽 平均頁數
台灣四季紅	2786	1.93	93.93%	0.13%	136.10	0.19
教育行動家	2397	1.27	85.06%	1.84%	95.03	0.61
從心歸零	2158	3.20	88.04%	0.78%	426.68	0.47
星期講座	1991	1.66	33.80%	1.39%	237.43	1.75
搜尋節目名稱	1247	1.79	80.11%	2.46%	197.08	0.62
藍色電影院	701	1.40	86.31%	0.41%	115.04	0.45
教育大不同	584	1.41	74.83%	1.58%	151.31	0.87
歡樂美語	456	1.64	94.52%	0.54%	175.41	0.19
藍色電影	429	1.53	98.83%	0.15%	233.76	0.02
彰化	419	1.12	87.11%	0.21%	54.10	0.23
銀髮新視界	399	1.49	15.04%	4.03%	302.48	1.49
看見綠光	391	2.08	91.56%	0.25%	198.50	0.20
青少年發展處	346	1.15	83.53%	7.81%	158.50	0.13
拍律遊樂園	326	1.85	57.36%	1.16%	200.11	1.12
南方講堂	296	1.59	52.36%	3.18%	190.39	1.36
說愛	295	1.58	93.56%	0.43%	125.40	0.47
文學四季	265	1.85	60.38%	1.64%	194.64	1.25
台科大	235	1.03	0.43%	96.28%	25.17	0.19
晚安故事屋	235	1.78	19.57%	1.91%	461.27	3.09
臺灣科技大學	231	1.01	0.87%	96.58%	6.06	0.22
臺科大	229	1.05	89.08%	2.08%	43.67	0.13
日語	227	1.30	29.52%	10.51%	280.46	4.29
自然筆記	213	1.69	52.58%	5.57%	188.71	1.44
花蓮女中	210	1.25	77.62%	0.38%	110.68	0.45
早安日語	208	1.43	25.00%	5.72%	286.07	3.93
時光下午茶	204	1.84	41.67%	4.53%	275.43	2.53
靜宜	202	1.31	86.14%	0.38%	42.89	0.20
特別的愛	191	1.39	15.18%	4.14%	226.84	2.12
高應大	187	1.21	80.21%	4.87%	41.12	0.49
今天不補習	186	1.74	41.40%	2.47%	168.28	1.64
教育好夥伴	169	2.02	30.77%	9.38%	282.30	2.10
台灣科技大學	166	1.01	1.20%	98.80%	8.83	0.03
麻吉同學會	165	1.59	56.36%	1.90%	256.67	1.18
日文	157	1.31	28.66%	12.14%	245.68	3.68
文教新聞	151	2.62	86.09%	2.02%	2338.08	1.32
聽見桃花源	147	2.04	50.34%	1.33%	263.03	2.29
技職最前線	144	2.06	42.36%	5.39%	269.54	2.09
愛的加油站	143	2.63	33.57%	1.33%	277.37	2.76
麻辣學堂	142	2.01	54.93%	1.05%	342.57	1.61
不單單是藝術	139	1.39	14.39%	3.11%	276.89	2.12
空中英語教室	131	1.95	34.35%	4.30%	159.15	3.50
多愛自己一點點	128	1.94	24.22%	4.44%	383.33	3.57
銀髮新世界	126	2.98	17.46%	3.46%	477.87	3.69
教育新亮點	118	1.71	49.15%	7.92%	264.26	1.59
法語	107	1.42	35.51%	9.21%	308.19	4.27
拍律	106	1.68	44.34%	5.06%	211.41	1.46
哲學	106	1.53	39.62%	4.94%	353.08	1.61
tea time 時光	106	1.46	91.51%	0.65%	124.27	0.26
英文	100	1.46	26.00%	13.70%	192.19	3.19